

# PROGRAMA

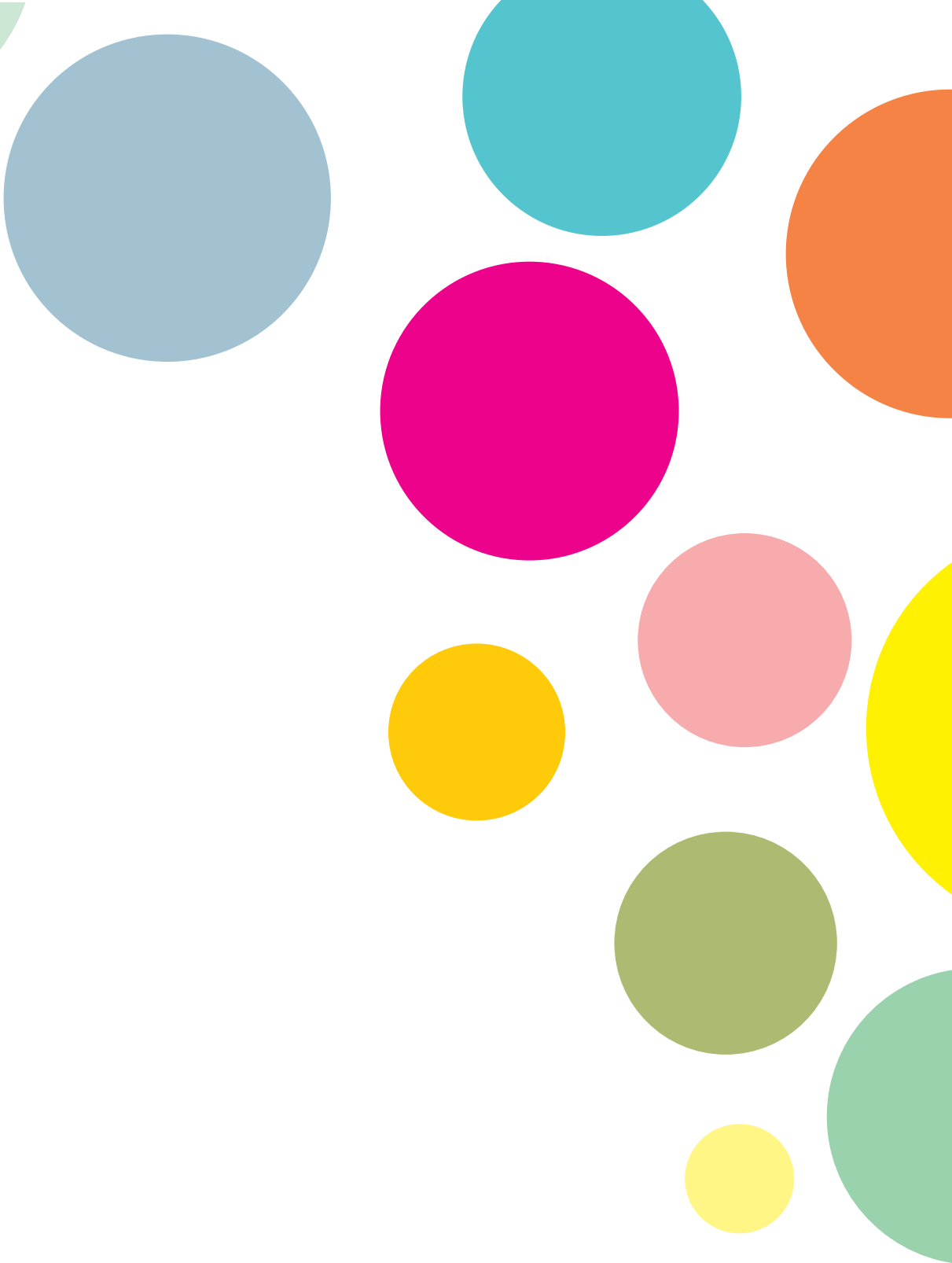

- SOCIEDAD CERVANTINA** ATOCHA, 87  
VISITA GUIADA A LA IMPRENTA DEL QUIJOTE  
11:00 h. (plazas limitadas)  
INSCRIPCIONES : [sociedadcervantina.es](http://sociedadcervantina.es)
- FUNDACIÓN JESUS SERRA- MARIA CANALS BARCELONA**  
PIANO PERFORMANCE CON DINAMIZACIÓN. PLAZA DE SANTA ANA  
PARTICIPACIÓN DEL PÚBLICO QUE SE ATREVA A TOCAR  
12:00 A 20:00 h.
- CAIXA FORUM** PASEO DEL PRADO, 36  
EXPOSICIÓN MAMUTS  
EXPOSICIÓN DIOSES, MAGOS Y SABIOS  
ENTRADAS GRATUITAS EN [CaixaForum.org](http://CaixaForum.org)  
CÓDIGO PROMOCIONAL **CXFM23CULTULETRAS** (válido 2 pers.)
- CASA MUSEO LOPE DE VEGA** CALLE CERVANTES, 11  
VISITAS GUIADAS AL MUSEO Y EXPOSICIONES  
13:00 Y A LAS 17:00 h. (plazas limitadas)  
EXPOSICIÓN "LOS CLÁSICOS EN LAS PANTALLAS"  
EXPOSICIÓN "MUTACIONES"  
INSCRIPCIONES: [casamuseolopedevega@madrid.org](mailto:casamuseolopedevega@madrid.org)
- TALLER "EL CUADRO DE MAKTUB"** IMPACT HUB, CALLE ALAMEDA, 22  
POR SILVIA TROYA.  
17:30 h.  
INSCRIPCIONES: [eventos@barrioletras.com](mailto:eventos@barrioletras.com)  
(nombre completo y DNI)
- CONCIERTO EL MOLINO DE LAS LETRAS**  
ESPACIO CAIXAFORUM, PASEO DEL PRADO, 36  
18:00 A 19:30 h.
- PRESENTACIÓN DEL LIBRO "OTROS."**  
DE RAMIRO SUEIRO BELOSO  
HOTEL THE WESTIN PALACE, PLAZA DE LAS CORTES, 7  
19.30 h.
- LOLA SÍ MOLA** CALLE HUERTAS, 55  
ACTUACIÓN EN VIVO DE GUITARRA FLAMENCA EN ACÚSTICO  
20:30 A 22:30 h.

**I CONCURSO PINTURA RÁPIDA CULTULETRAS** PLAZUELA DE LAS SINSOMBREO  
9:30 H A 14:00 HORAS  
INSCRIPCIONES: **CORZÓN**, Alameda,11,  
**CORZON.COM**, [corzon@corzon.com](mailto:corzon@corzon.com) y **914 293 993**

**PALACIO DE SANTOÑA.** CÁMARA DE MADRID CALLE HUERTAS, 13  
VISITAS GUIADAS AL PALACIO  
PASES: 10:00 Y 11:00 h. (plazas limitadas)  
INSCRIPCIONES: [eventos@barrioletras.com](mailto:eventos@barrioletras.com)  
(nombre completo y DNI)

**REAL ACADEMIA DE LA HISTORIA** CALLE AMOR DE DIOS S/N  
VISITAS GUIADAS AL PALACIO DEL MARQUÉS DE MOLINS  
PASES ENTRE 10:00 Y 13:00 h.  
INCRIPCIONES: <https://www.eventbrite.es/e/entradas-visita-guiada-a-la-real-academia-de-la-historia-culturletras-641298650527?>

**CAIXA FORUM** PASEO DEL PRADO, 36  
EXPOSICIÓN MAMUTS  
EXPOSICIÓN DIOSES, MAGOS Y SABIOS  
ENTRADAS GRATUITAS EN **CaixaForum.org**  
CÓDIGO PROMOCIONAL **CXFM23CULTULETRAS** (válido 2 pers.)

**FUENTETAJA** CALLE CERVANTES, 21, ENTLO.  
¿QUÉ ES UN TALLER DE ESCRITURA?  
JORNADA DE PUERTAS ABIERTAS. 10:00 A 14:00 h.  
LA TEORÍA DEL ICEBERG DE HEMINGWAY Y OTRAS TÉCNICAS NARRATIVAS  
TALLER EXPRES GRATUITO IMPARTIDO POR ANTONIO RÓMAR. 12:00 A 13:00 h.  
INSCRIPCIÓN: <https://fuentetajaliteraria.com/talleres/taller/teoria-de-iceberg-hemingway>

**CASA MUSEO LOPE DE VEGA** CALLE CERVANTES, 11  
VISITAS GUIADAS AL MUSEO Y EXPOSICIONES  
13:00 Y A LAS 17:00 h.  
EXPOSICIÓN "LOS CLÁSICOS EN LAS PANTALLAS"  
EXPOSICIÓN "MUTACIONES"  
INSCRIPCIONES: [casamuseolopedevega@madrid.org](mailto:casamuseolopedevega@madrid.org)

**SOY DE LA CUESTA** CUESTA DE MOYANO CASETA 22  
100 AÑOS DE HEMINGWAY EN ESPAÑA. CHARLA TOROS Y LETRAS.  
17:00 h.

**TALLER "EL CUADRO DE MAKTUB"** IMPACT HUB, CALLE ALAMEDA, 22  
POR SILVIA TROYA.  
17:30 h.  
INSCRIPCIONES: [eventos@barrioletras.com](mailto:eventos@barrioletras.com)  
(nombre completo y DNI)

**INTERVENCIÓN ARTÍSTICA** A CARGO DE SFHIR  
PLAZA DEL PERRO PACO JUNTO A PARQUE INFANTIL. CALLE HUERTAS, 73  
18:00 A 20:00 h.

**SOCIEDAD CERVANTINA** CALLE ATOCHA, 87  
VISITAS GUIADAS A LA IMPRENTA DEL QUIJOTE  
PASES: 18: 00 Y 19:00 h. (plazas limitadas)  
INSCRIPCIONES : [sociedadcervantina.es](http://sociedadcervantina.es)

SÁBADO, 3 DE JUNIO

- VISITA GUIADA POR EL BARRIO DE LAS LETRAS** PUERTA TEATRO ESPAÑOL  
RUTAS CON HISTORIA  
11:00 h.  
INSCRIPCIONES: [eventos@barrioletras.com](mailto:eventos@barrioletras.com)  
(nombre completo y DNI)
- MERCADO DE LAS RANAS** CALLE HUERTAS  
12 A 20 HORAS
- PINTACARAS INFANTIL** CALLE HUERTAS  
MERCADO DE LAS RANAS  
16:30 A 20:00 h.
- EXPOSICIÓN DE CARICATURAS DE LITERATOS** CALLE HUERTAS, 47  
POR FERNANDO VICENTE
- CONCIERTO CONSERVATORIO PROFESIONAL DE MÚSICA AMANIEL**  
PLAZA DEL PERRO PACO JUNTO A PARQUE INFANTIL. CALLE HUERTAS, 73  
13:00 HORAS
- EXHIBICIÓN DE ESGRIMA.** PLAZA DE SANTA ANA  
PASES: 13:00 Y 17:00 h.
- CASA MUSEO LOPE DE VEGA** CALLE CERVANTES, 11  
VISITAS GUIADAS AL MUSEO Y EXPOSICIONES  
13:00 Y A LAS 17:00 h.  
EXPOSICIÓN "LOS CLÁSICOS EN LAS PANTALLAS"  
EXPOSICIÓN "MUTACIONES"  
INSCRIPCIONES: [casamuseolopedevega@madrid.org](mailto:casamuseolopedevega@madrid.org)
- CAIXA FORUM** PASEO DEL PRADO, 36  
EXPOSICIÓN MAMUTS  
EXPOSICIÓN DIOSES, MAGOS Y SABIOS  
ENTRADAS GRATUITAS EN [CaixaForum.org](http://CaixaForum.org)  
CÓDIGO PROMOCIONAL **CXFM23CULTULETRAS** (válido 2 pers.)

TALLER FENÓMENOS ELÉCTRICOS. ACTIVIDAD FAMILIAR  
DE 17:00 A 18:00 H. (plazas limitadas)  
INSCRIPCIONES: [eventos@barrioletras.com](mailto:eventos@barrioletras.com)  
(nombre completo y DNI)

DOMINGO, 4 DE JUNIO

- JUEGO DE PISTAS EN EL BARRIO DE LAS LETRAS** PUERTA TEATRO ESPAÑOL  
RUTAS CON HISTORIA  
11:00 h.  
INSCRIPCIONES: [eventos@barrioletras.com](mailto:eventos@barrioletras.com)  
(nombre completo y DNI)
- MERCADO DE LAS RANAS** CALLE HUERTAS  
12 A 20 HORAS
- PINTACARAS INFANTIL** CALLE HUERTAS  
MERCADO DE LAS RANAS  
11:00 A 14:00 h.
- EXPOSICIÓN DE CARICATURAS DE LITERATOS** CALLE HUERTAS, 47  
POR FERNANDO VICENTE
- TALLER “EL CUADRO DE MAKTUB”** IMPACT HUB, CALLE ALAMEDA, 22  
POR SILVIA TROYA. PARA PÚBLICO INFANTIL  
12:00 h.  
INSCRIPCIONES: [eventos@barrioletras.com](mailto:eventos@barrioletras.com)  
(nombre completo y DNI)
- CONCIERTO PACIFICO 25**  
PLAZA DEL PERRO PACO JUNTO A PARQUE INFANTIL. CALLE HUERTAS, 73  
13:00 HORAS
- EXHIBICIÓN DE ESGRIMA.** PLAZA DE SANTA ANA  
13:00 h.
- CASA MUSEO LOPE DE VEGA** CALLE CERVANTES, 11  
VISITAS GUIADAS AL MUSEO Y EXPOSICIONES  
13:00 Y A LAS 17:00 h.  
EXPOSICIÓN “LOS CLÁSICOS EN LAS PANTALLAS”  
EXPOSICIÓN “MUTACIONES”  
INSCRIPCIONES: [casamuseolopedevega@madrid.org](mailto:casamuseolopedevega@madrid.org)
- CAIXA FORUM** PASEO DEL PRADO, 36  
EXPOSICIÓN MAMUTS  
EXPOSICIÓN DIOSES, MAGOS Y SABIOS  
ENTRADAS GRATUITAS EN [CaixaForum.org](http://CaixaForum.org)  
CÓDIGO PROMOCIONAL **CXFM23CULTULETRAS** (válido 2 pers.)

## JUEVES, 1 DE JUNIO

● **TEATRO TABLAO TORERO** CALLE DE LA CRUZ,15  
ESSENTIAL FLAMENCO  
PASES: 18:00, 19.30 Y 21:00 h.  
ENTRADAS DESDE 35€

● **CAFÉ CENTRAL** PLAZA DEL ÁNGEL, 11  
CAMARONEANDO CONCIERTO  
PASES 20:00 Y 22:00 h.  
ENTRADAS DESDE 19,50€

## VIERNES, 2 DE JUNIO

● **TEATRO TABLAO TORERO** CALLE DE LA CRUZ,15  
ESSENTIAL FLAMENCO  
PASES: 18:00, 19.30 Y 21:00 h.  
ENTRADAS DESDE 35€

● **CARDAMOMO** CALLE ECHEGARAY, 15  
FARRUQUITO 22:30 HORAS  
ENTRADAS DESDE 59€

● **CAFÉ CENTRAL** PLAZA DEL ANGEL, 11  
PATRICIA KRAUS QUARTET  
PASES 20:00 Y 22:00 h.  
ENTRADAS DESDE 24,25€

## SABADO, 3 DE JUNIO

● **TEATRO TABLAO TORERO** CALLE DE LA CRUZ,15  
TEATRO FLAMENCO "POETA EN NEW YORK"  
16:30 h. ENTRADAS DESDE 12€

ESSENTIAL FLAMENCO  
PASES: 18:00, 19.30 Y 21:00 h.  
ENTRADAS DESDE 35€

● **1911. FLAMENCO** PLAZA DE SANTA ANA, 15  
FARRUQUITO. 22:30 HORAS  
ENTRADAS DESDE 59€

## DOMINGO, 4 DE JUNIO

● **TEATRO TABLAO TORERO** CALLE DE LA CRUZ,15  
ESSENTIAL FLAMENCO  
PASES: 18:00, 19.30 Y 21:00 h.  
ENTRADAS DESDE 35€



## GALERIAS

- **ART ROOM** CALLE SANTA MARÍA, 15  
EXPOSICIÓN Y PERFORMANCE "ESCUCHA LA TIERRA"  
16:30 A 20:30 h.
- **GALERÍA FORMATO CÓMODO** CALLE LOPE DE VEGA, 5  
EXPOSICIÓN "EL OBJETO Y EL PENSAMIENTO".  
11:00 A 14:00 h. Y 16:30 A 20:00 h.
- **GALERÍA MODUS OPERANDI** CALLE LOPE DE VEGA, 31  
EXPOSICIÓN "LIFE SENTENCE"  
10:30 A 14:30 h. Y 16:30 A 19:00 h.
- **GALERÍA LEANDRO NAVARRO** CALLE AMOR DE DIOS, 1  
EXPOSICIÓN "MIRADAS TEMPLADAS"  
10:00 A 14:00 h. Y 17:00 A 20:00 h.
- **GALERÍA BLANCA SOTO** CALLE ALMADÉN, 16  
EXPOSICIÓN "ARTE INCLUSIVO"  
INAUGURACIÓN SÁBADO 3 A LAS 12:00 h.

## OTROS ESTABLECIMIENTOS

- **CALZADOS FRANJUL** CALLE LOPE DE VEGA, 11  
ESCAPARATE "FRANJUL EN FLOR"  
10:00 A 14:00 h. y 17:00 A 20:00 h.
- **PAPELERÍA LOSADA** CALLE ALAMEDA, 3  
DESCUENTO DEL 5% EN LIBROS DE MADRID  
Y ULTIMAS NOVEDADES EDITORIALES  
DESCUENTOS DEL 50% EN UNA SELECCIÓN DE LIBROS  
DESCUENTO DEL 15% EN MATERIAL DE ESCRITURA, CALIGRAFÍA,  
LETTERING Y CUADERNOS PERSONALIZADOS  
DESCUENTO DEL 10% EN JUEGOS EDUCATIVOS
- **LIBRERÍA DEL PRADO** CALLE PRADO, 5  
DESCUENTO DEL 10% DURANTE CULTULETRAS'23
- **LIBRERÍA CÓDICE** CALLE MORATÍN, 7  
EXPOSICIÓN DE GRÁBADOS EL GRABADO Y SUS TÉCNICAS  
DE LUNES A VIERNES DE 10:00 A 14:00 Y DE 17:00 A 20:00  
SÁBADOS DE 11:00 A 14:30

## HOSTELERÍA

- **RUTA GASTRONÓMICA 100 AÑOS DE HEMINGWAY-SOY DE LA CUESTA**  
PARTICIPAN:  
LOS GATOS CALLE JESÚS, 2  
LOLA SÍ MOLA CALLE HUERTAS, 55  
CERVECERÍA ALEMANA PLAZA DE SANTA ANA, 6  
BROWN BEAR BAKERY CALLE LEÓN, 10  
GRAN HOTEL INGLÉS CALLE ECHEGARAY, 8  
LOS ROTOS CALLE HUERTAS, 74  
SANTA CAÑA 7 PLAZA DE SANTA ANA, 7  
CASA GONZÁLEZ CALLE LEÓN, 12